

OXYGEN

EXECUTIVE



DESIGN: (LUXE) NEGRO, BLACK, NOIR. (LUXE) BLANCO, WHITE, BLANC. (LUXE) BERENJENA, VIOLETE, VIOLETTE.



DESIGN: (SYNCRON) CUERO OSCURO / CUIR FOSC / CUIR FONCE/ LEATHER DARK GREY.



DESIGN: (LUXE) NEGRO, BLACK, NOIR.



COMBINACIÓN ELEGANTE Y PRÁCTICA. MAYOR ORGANIZACIÓN EN LOS ESPACIOS DE TRABAJO.

COMBINACIÓ ELEGANT I PRÀCTICA. MÉS ORGANITZACIÓ EN ELS ESPAIS DE TREBALL.

STYLISH AND PRACTICAL COMBINATION. GREAT PERFORMANCE AT THE OFFICE.

COMBINAISON ÉLÉGANTE ET PRATIQUE. UNE PLUS GRANDE ORGANISATION DANS LES ESPACES DE TRAVAIL.



DESIGN: (LUXE) CUZCO - ORO.



DESIGN: (LUXE) CUZCO - ORO.



DESIGN: (SYNCRON) CUERO BASALTO / CUIR BASALT / LEATHER BASALT. (LUXE) CUZCO - ORO.



DESIGN: (SYNCRON) CUERO BASALTO / CUIR BASALT / LEATHER BASALT.





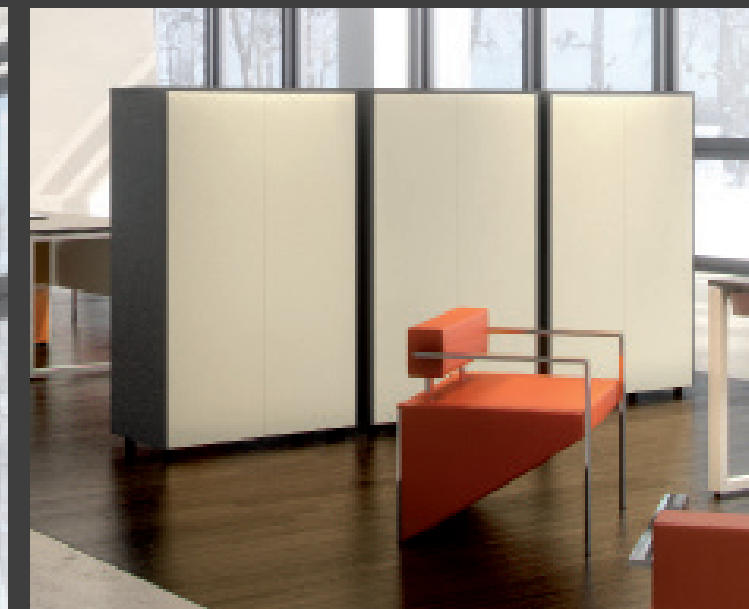

EL REFLEJO DE LA INNOVACIÓN. COMBINACIONES CON ESTILO.

EL REFLEX DE LA INNOVACIÓ. COMBINACIONS AMB ESTIL.

THE REFLECTION OF THE INNOVATION. COMBINATIONS WITH STYLE.

LE REFLET DE L'INNOVATION. DES COMBINAISONS AVEC STYLE.



DESIGN:(SYNCRON) CUERO BASALTO / CUIR BASALT / LEATHER BASALT.



DESIGN:(SYNCRON) CUERO BASALTO / CUIR BASALT / LEATHER BASALT.



DESIGN: (CRISTAL / VIDRE / GLASS / VERRE) NEGRO, BLACK, NOIR. (LUXE) BLANCO, WHITE, BLANC.

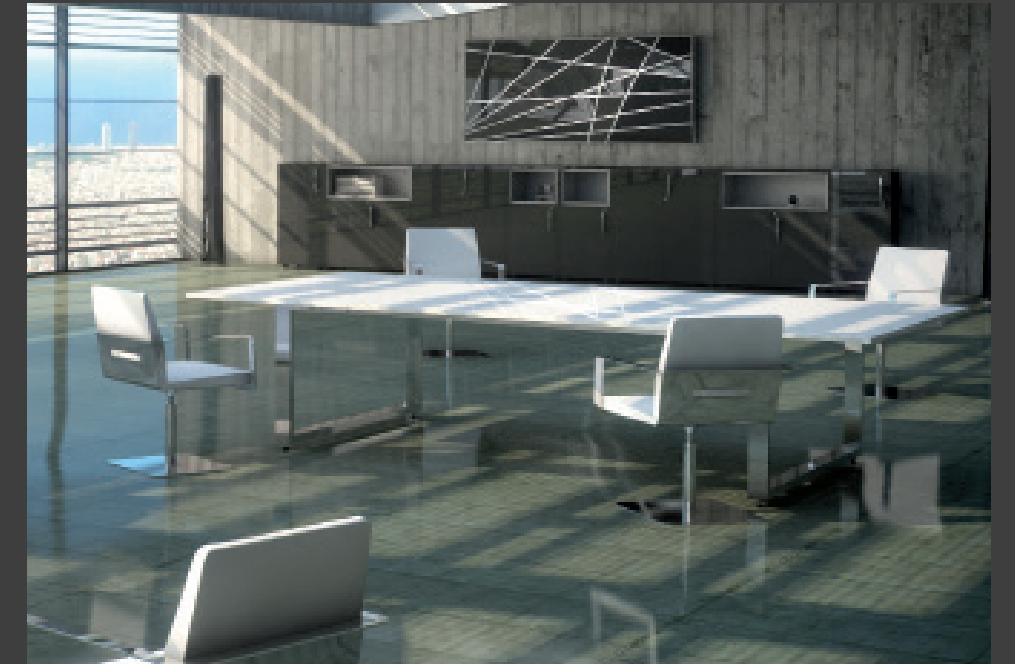

DESIGN: (LUXE) BLANCO, WHITE, BLANC. (LUXE) ANTRACITA, GRAPHITE, ANTHRACITE.

EL CUIDADO DE LOS DETALLES Y LOS EXCLUSIVOS ACABADOS EXALTAN LA ELEVADA CALIDAD DE LOS MATERIALES EMPLEADOS, AUMENTANDO AL MÁXIMO NIVEL SU VALOR ESTÉTICO.

LA CURA DELS DETALLS I ELS ACABATS EXCLUSIUS EXALTEN EL VALOR DE L'ELEVADA QUALITAT DELS MATERIALS EMPRATS I AUGMENTEN AL MÀXIM NIVELL EL SEU VALOR ESTÈTIC.

THE CARE OF THE DETAILS AND THE EXCLUSIVE FINISHES EMPHASIZE THE TOP QUALITY OF THE USED MATERIALS, RAISING TO THE MAXIMUM LEVEL ITS AESTHETIC VALUE.

LE SOIN DES DÉTAILS, AINSI QUE LES FINITIONS EXCLUSIVES EXALTENT LA QUALITÉ ÉLEVÉE DES MATÉRIELS EMPLOYÉS, EN ÉLEVANT AU NIVEAU MAXIMAL SA VALEUR ESTHÉTIQUE.



DESIGN: (BILAMINADO) ROBLE , OAK, CHÈNE CLAIRE (LUXE) BLANCO, WHITE, BLANC.



DESIGN: (BILAMINADO) ROBLE , OAK, CHÈNE CLAIRE (LUXE) BLANCO, WHITE, BLANC.





DESIGN:(LUXE) NEGRO / BLACK / NOIR.

LÍNEAS FLUIDAS Y LIGERAS, SENSACIONES TÁCTILES Y VISUALES. UN BALANCE PERFECTO ENTRE PERCEPCIÓN, FORMA Y FUNCIONALIDAD.

LÍNIES FLUIDES I LLEUGERES, SENSACIONS TÀCTILS I VISUALS. UN BALANÇ PERFECTE ENTRE PERCEPCIÓ, FORMA I FUNCIONALITAT.

FLUID AND LIGHT LINES, TACTILE AND VISUAL SENSATIONS. A PERFECT BALANCE BETWEEN PERCEPTION, SHAPE AND FUNCTIONALITY.

DES LIGNES FLUIDES ET LÉGÈRES, DES SENSATIONS TACTILES ET VISUELLES. UN ÉQUILIBRE PARFAIT ENTRE PERCEPTION, FORME ET FONCTIONNALITÉ.



DESIGN: (LUXE) BLANCO / WHITE / BLANC. (LUXE) NEGRO / BLACK / NOIR.



DESIGN: (LUXE) BLANCO / WHITE / BLANC. (LUXE) NEGRO / BLACK / NOIR.



DESIGN: (LUXE) BLANCO / WHITE / BLANC.

POSIBILIDAD DE INTEGRAR UNA SOFISTICADA BANDEJA PASACABLES HORIZONTAL DE GRAN CAPACIDAD Y DE SENCILLA INSTALACIÓN COMO ELEMENTO DE ELECTRIFICACIÓN QUE FACILITA LA GESTIÓN DEL CABLEADO.

POSSIBILITAT D'INTEGRAR UNA SOFISTICADA SAFATA PASSACABLES HORIZONTAL DE GRAN CAPACITAT I D'INSTAL·LACIÓ SIMPLE COM A ELEMENT D'ELECTRIFICACIÓ, QUE FACILITA LA GESTIÓ DEL CABLEJAT.

POSSIBILITY OF INTEGRATING A SOPHISTICATED HORIZONTAL CABLE TRAY OF GREAT CAPACITY AND EASY TO ASSEMBLE AS ELEMENT OF ELECTRIFICATION THAT FACILITATES THE WIRING MANAGEMENT SYSTEM.

POSSIBILITÉ D'INTÉGRER UNE GOULOTTE PASACABLES HORIZONTALE D'UNE GRANDE CAPACITÉ ET D'INSTALLATION SIMPLE COMME L'ÉLÉMENT D'ÉLECTRIFICATION QUI FACILITE LA GESTION DU CÂBLÂGE.



DESIGN: (LUXE) BLANCO / WHITE / BLANC. (LUXE) NEGRO / BLACK / NOIR.

ELEVANDO EL VALOR ERGONÓMICO. UNA SOLUCIÓN CONTEMPORÁNEA TECNOLÓGICAMENTE AVANZADA QUE OFRECE UN ALTO NIVEL DE FUNCIONALIDAD Y ESTILISMO.

ELEVACIÓ DEL VALOR ERGONÒMIC. UNA SOLUCIÓ CONTAMPORÀNIA TECNOLÒGICAMENT AVANÇADA, QUE OFEREIX UN ALT NIVELL DE FUNCIONALITAT I ESTIL.

RAISING THE ERGONOMIC VALUE. A TECHNOLOGICALLY ADVANCED CONTEMPORARY SOLUTION THAT OFFERS A HIGH LEVEL OF FUNCTIONALITY AND FASHION DESIGN.

EN ÉLEVANT LA VALEUR ERGONOMIQUE. UNE SOLUTION CONTEMPORAINE TECHNOLOGIQUEMENT AVANÇÉE QUI OFFRE UN HAUT NIVEAU DE FONCTIONNALITÉ ET DE STYLISME.



NUEVA GENERACIÓN DE ACCESORIOS DEDICADA AL ENTORNO DE OFICINA DIRECCIONAL QUE FACILITA EL ACCESO A LA ELECTRIFICACIÓN Y DATOS.

NOVA GENERACIÓ D'ACCESSORIS DEDICADA A L'ENTORN D'OFICINA DIRECCIONAL QUE FACILITA L'ACCÉS A L'ELECTRIFICACIÓ I DADES.

NEW GENERATION OF COMPLEMENTS DEDICATED TO THE EXECUTIVE ENVIRONMENT THAT FACILITATES THE ACCESS TO THE ELECTRIFICATION AND INFORMATION.

NOUVELLE GÉNÉRATION D'ACCESSOIRES DÉDIÉE À L'ENVIRONNEMENT DE BUREAU DIRECCIONAL QUI FACILITE L'ACCÈS À L'ÉLECTRIFICATION ET AUX DONNÉES.



DESIGN: (LUXE) NEGRO / BLACK / NOIR.

DISEÑO, EFICACIA Y BIENESTAR EN EL PUESTO DE TRABAJO. ATRACTIVA CREDENZA MULTIFUNCIONAL CON GAMA DE COMPLEMENTOS QUE LE AYUDAN A ORGANIZAR SU ESPACIO.

DISSENY, EFICIÈNCIA I BENESTAR A LA FEINA. ATRACTIVA CREDENZA MULTIFUNCIONAL AMB GAMMA DE COMPLEMENTOS QUE L'AJUDEN A ORGANITZAR EL SEU ESPAI.

DESIGN, EFFICIENCY AND WELL-BEING IN THE WORKING PLACE. ATTRACTIVE MULTIFUNCTIONAL CREDENZA WITH RANGE OF COMPLEMENTS THAT HELP TO ORGANIZE YOUR SPACE.

DESSIN, EFFICACITÉ ET BIEN-ÊTRE DANS LE POSTE DE TRAVAIL. CREDENZA ATTRACTIVE ET MULTIFONCTIONNELLE AVEC GAMME DE COMPLÉMENTS QUI L'AIDENT À ORGANISER SON ESPACE.



PUERTAS CON SISTEMA DE CIERRE AMORTIGUADO.

PORTES AMB SISTEMA DE TANCAMENT SOFT-CLOSING.

SOFT CLOSING SYSTEM, BRAKE SYSTEM FOR THE DOOR CLOSURE IS AMORTIZED.

FERMETURE DES PORTES SOFT CLOSING, AVEC SYSTÈME DE FREIN POUR LA PORTE DE FERMETURE QUI EST AMORTIE.

CERRADURA CON FALLEBA PLANA LINEAL QUE EVITA LA VIBRACIÓN DE LA PUERTA. DISEÑO NOVEDOSO.

PANY AMB FALLEBA PLANA LINIAL QUE EVITA LA VIBRACIÓ DE LA PORTA. DISSENY NOU.

LINEAR FLAT DOOR BAR THAT PREVENTS VIBRATION OF DOOR. NEW DESIGN.

CRÉMONE LINÉAIRE PLAT QUI ÉVITE LA VIBRATION DE LA PORTE. CONCEPTION ORIGINALE.

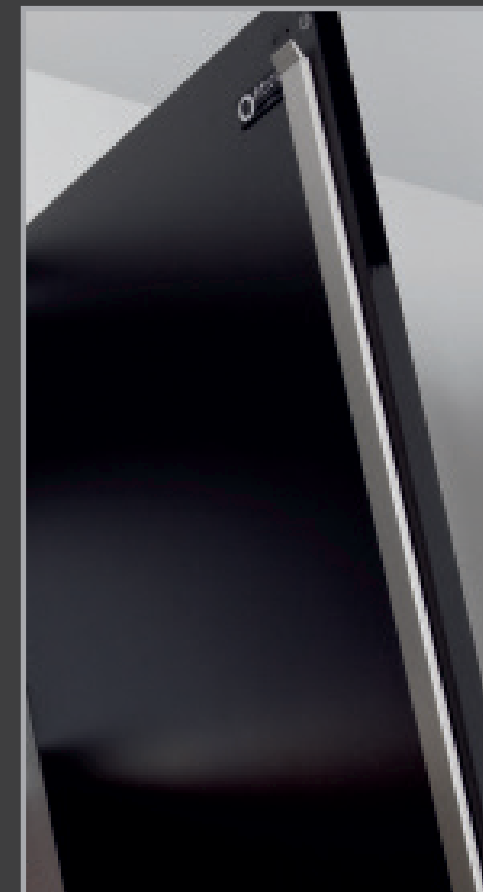

MONTAJE MESA / MUNTATGE TAULA / DESK ASSEMBLY / ASSEMBLAGE DU BUREAU

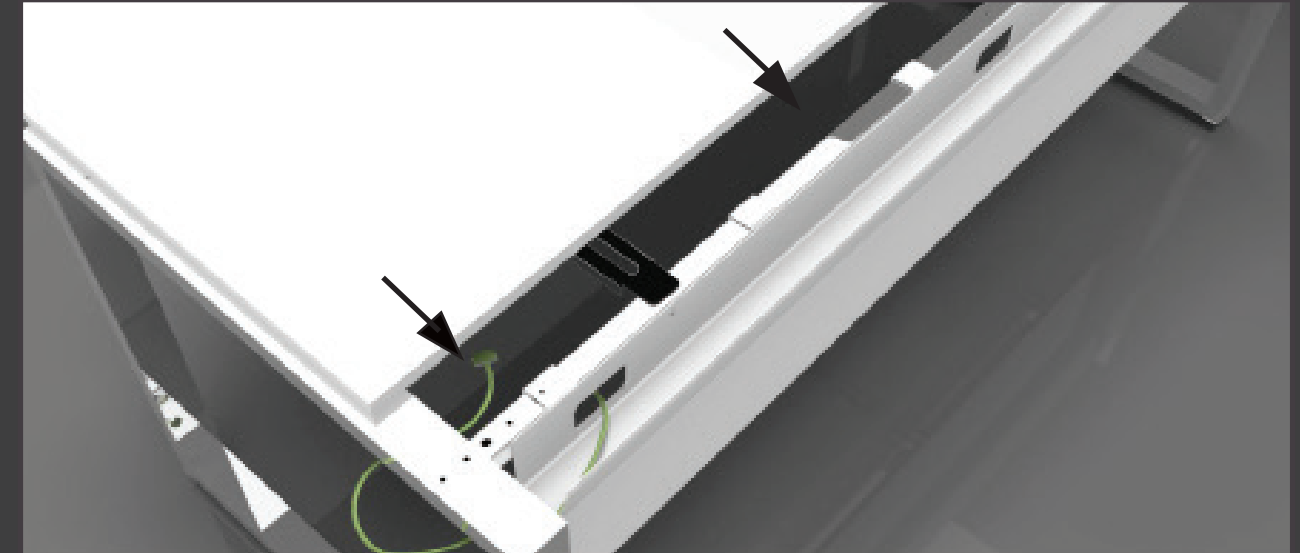

ACABADOS / ACABATS / FINISHES / FINITIONS

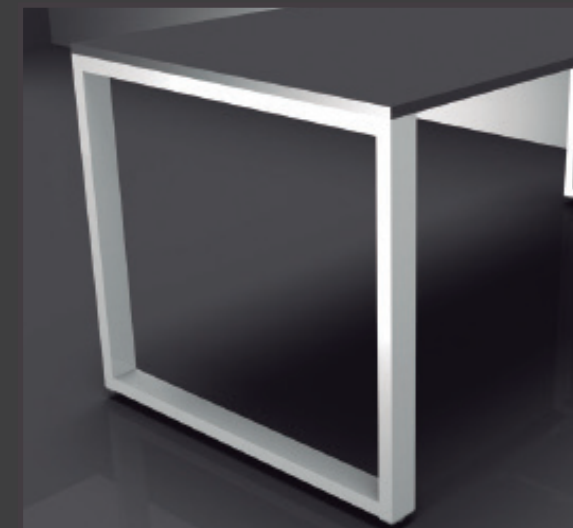

ESTRUCTURA
ESTRUCTURA
STRUCTURE
STRUCTURE

BLANCO
BLANC
WHITE
BLANC

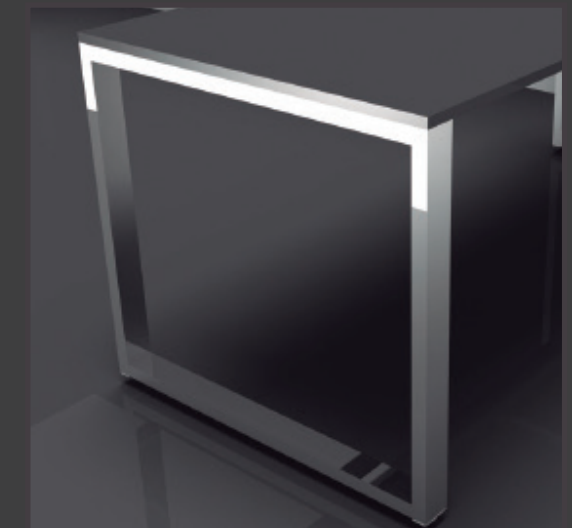

ESTRUCTURA
ESTRUCTURA
STRUCTURAL
STRUCTURE

CROMO
CROM
CHROME
CHROME

MESA RECTANGULAR.
TAULA RECTANGULAR.
RECTANGULAR DESK.
BUREAUX RECTANGULAIRE.

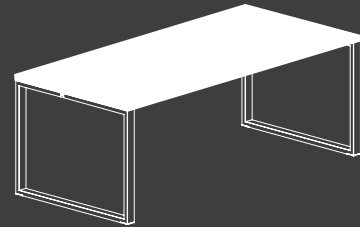

CM
140 X 90 X 74
160 X 90 X 74
180 X 90 X 74
200 X 90 X 74

FORRO LATERAL PARA ESTRUCTURA.
FOLRE LATERAL PER ESTRUCTURA.
DECORATIVE PANEL FOR STRUCTURE.
LATÉRAL DÉCORATIF POUR STRUCTURE.

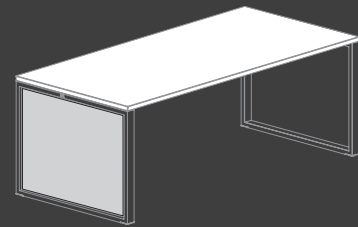

CM
90 X 74

MESA RECTANGULAR PARA CREDENZA.
TAULA RECTANGULAR PER CREDENZA.
DESK FOR CREDENZA.
BUREAUX POUR CRÉDENCE.

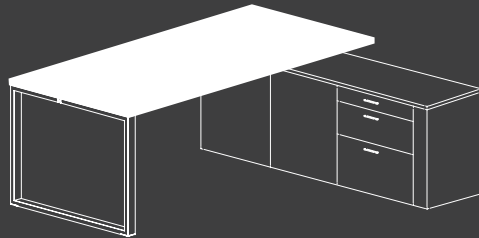

CM
140 X 90 X 74
160 X 90 X 74
180 X 90 X 74
200 X 90 X 74

MESA DE JUNTAS RECTANGULAR.
TAULA DE JUNTES RECTANGULAR.
RECTANGULAR MEETING TABLE.
TABLE DE RÉUNION RECTANGULAIRE.

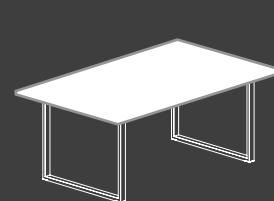

CM
150 X 120 X 74
200 X 120 X 74

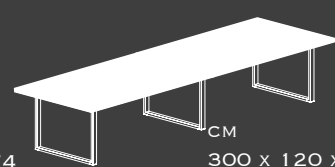

CM
300 X 120 X 74
400 X 120 X 74

MESA DE JUNTAS CIRCULAR CON PATA CÁLIZ.
TAULA DE JUNTES CIRCULAR AMB PEU CALZE.
CIRCULAR MEETING TABLE WITH METALLIC LEG.
TABLE DE RÉUNION CIRCULAIRE PIED EN FONTE.



CM
Ø 100 X 74
Ø 120 X 74

FALDONES.
FALDONS.
MODESTY PANELS.
VOILES DE FOND.
(BLAMINADO) BLANCO, WHITE,
BLANC.

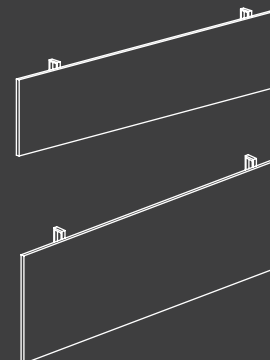

CM
PARA MESA DE
PER A TAULA DE
FOR DESK
POUR BUREAU 140 (126 x 44,8)
PARA MESA DE
PER A TAULA DE
FOR DESK
POUR BUREAU 160 (146 x 44,8)
PARA MESA DE
PER A TAULA DE
FOR DESK
POUR BUREAU 180 (166 x 44,8)
PARA MESA DE
PER A TAULA DE
FOR DESK
POUR BUREAU 200 (186 x 44,8)

CM
PARA MESA DE
PER A TAULA DE
FOR DESK
POUR BUREAU 140 (126 x 35,6)
PARA MESA DE
PER A TAULA DE
FOR DESK
POUR BUREAU 160 (146 x 35,6)
PARA MESA DE
PER A TAULA DE
FOR DESK
POUR BUREAU 180 (166 x 35,6)
PARA MESA DE
PER A TAULA DE
FOR DESK
POUR BUREAU 200 (186 x 35,6)

BANDEJA PASACABLES HORIZONTAL.
SAFATA PASSACABLES HORIZONTAL.
HORIZONTAL CABLE TRAY.
GOULOTTE HORIZONTALE.

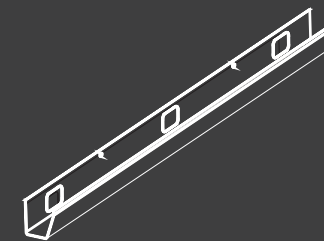

CM
140
160
180
200

PASACABLES VERTICAL.
PASSACABLES VERTICAL.
VERTICAL CABLE HOLDER.
PASSE CABLES VERTICAL.



CM
L8,0 X W55,8 X H3,0

PASACABLES VERTICAL TUBULAR.
PASSACABLES VERTICAL TUBULAR.
VERTICAL CABLE COLLECTOR.
ACCESSOIRE VERTICAL POUR DESCENTE
DE CABLES.



CM
Ø 60

PASACABLES CON CEPILLO.
PASSACABLES AMB RASPALL.
COVER WITH BRUSH GUARD.
PASSE CABLES AVEC BROSE.

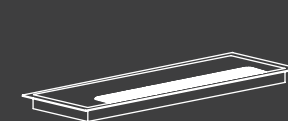

CM
L32 X W11 X H1,3

POWER BOX
POWER BOX
POWER BOX
POWER BOX

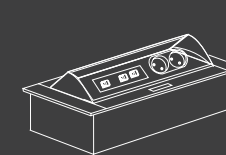

CM
L26,6 X W13,5 X H6,8

POWER BOX
POWER BOX
POWER BOX
POWER BOX

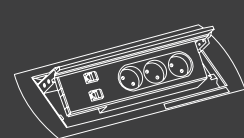

CM
L35,86 X W17 X H7,5

● CREDENZA COMO SOPORTE MESA.
 CREDENZA COM A SUPORT TAULA.
 CREDENZA SUPPORTING DESK.
 CRÉDENCE COMME MEUBLE PORTEUR

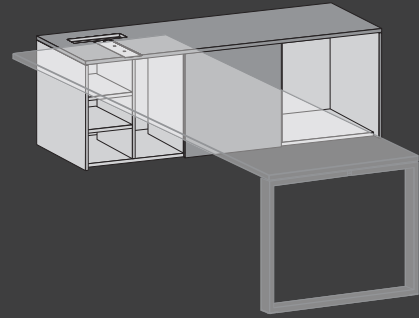

CM
 175 x 61 x 64

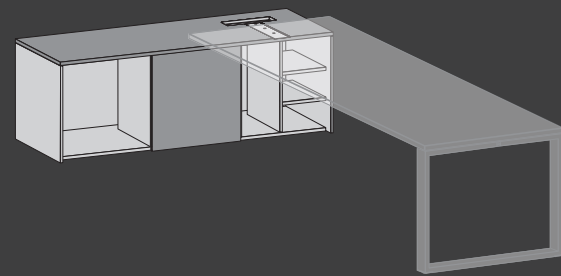

CM
 175 x 61 x 64

CAJONERA + ESTANTE PARA MÓDULO 1 DE LA CREDENZA.
 CALAIXERA + PRESTATGE PER A MÒDUL 1 DE LA CREDENZA.
 DRAWER UNIT + SHELF FOR MODULE 1 OF THE RETURN CREDENZA.
 CAISSON + ÉTAGÈRE POUR MODULE 1 DE LA CRÉDENCE.

CAJONERA + TAPETA PARA MÓDULO 1 DE LA CREDENZA.
 CALAIXERA + TAPETA PER A MÒDUL 1 DE LA CREDENZA.
 DRAWER UNIT + COVER FOR MODULE 1 OF THE RETURN CREDENZA.
 CAISSON + CACHE POUR MODULE 1 DE LA CRÉDENCE.

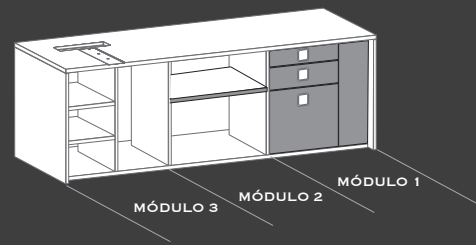
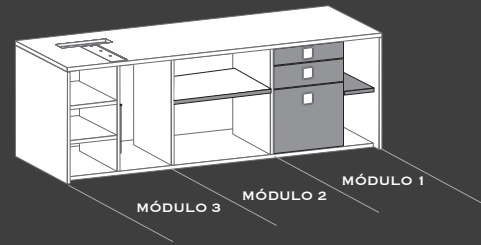

CAJONERA + POWER BOX PARA MÓDULO 1 DE LA CREDENZA.
 CALAIXERA + POWER BOX PER A MÒDUL 1 DE LA CREDENZA.
 DRAWER UNIT + POWER BOX FOR MODULE 1 OF THE RETURN CREDENZA.
 CAISSON + POWER BOX POUR MODULE 1 DE LA CRÉDENCE.

CAJONERA + POWER BOX PARA MÓDULO 1 DE LA CREDENZA MUEBLE ALA.
 CALAIXERA + POWER BOX PER MÒDUL 1 DE LA CREDENZA MOBLE ALA.
 SHELF FOR MODULE 1 OF THE RETURN CREDENZA.
 ÉTAGÈRE POUR MODULE 1 DE LA CRÉDENCE RETOUR.

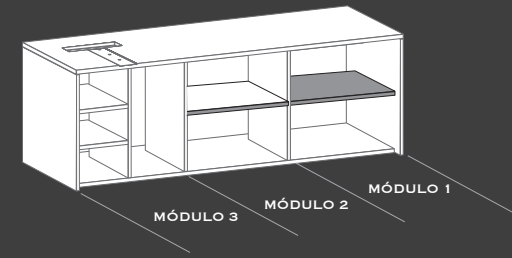
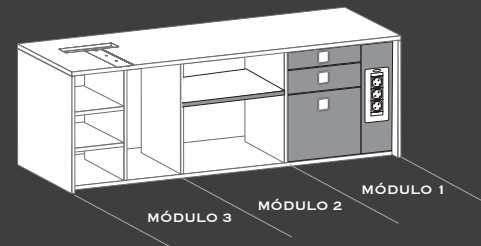

PUERTA ADICIONAL PARA MÓDULO 3.
 PORTA ADICIONAL PER A MÒDUL 3.
 ADDITIONAL DOOR FOR MODULE 3.
 PORTE ADDITIONNELLE POUR MODULE 3.

PASACABLES ADICIONAL Ø8 CM.
 PASSAFILS ADICIONAL Ø8 CM.
 Ø8 CM CABLE GROMMET.
 OBTURATEUR Ø8 CM.

TIRADORES ADICIONALES.
 TIRADORS ADICIONALS.
 ADDITIONAL HANDLES.
 POIGNÉES ADDITIONNELLES.

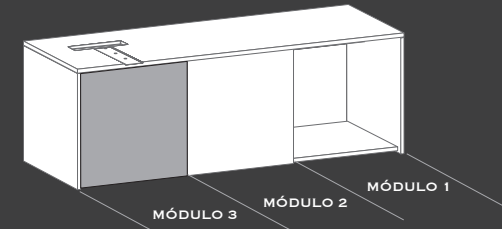

CM
 Ø 8



CM
 L20 x H2,0



CM
 L15 x H2,0

BLANCO / ALUMINIO / CROMADO.

● CREDENZA
 CREDENZA.
 CREDENZA.
 CRÉDENCE.

ESTANTE PARA MÓDULO 2 DE LA CREDENZA.
 PRESTATGE PER A MÒDUL 2 DE LA CREDENZA.
 SHELF FOR MODULE 2 OF THE CREDENZA.
 ÉTAGÈRE POUR MODULE 2 DE LA CRÉDENCE.

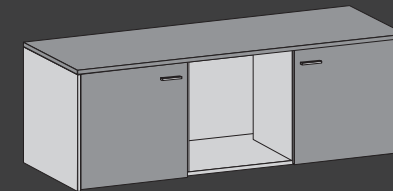

CM
 175 x 61 x 64

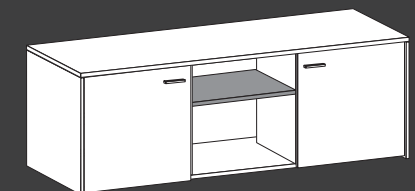

CAJONERA 4C PARA MÓDULO 2 DE LA CREDENZA.
 CALAIXERA 4C PER A MÒDUL 2 DE LA CREDENZA.
 4 DRAWER UNIT FOR MODULE 2 OF THE CREDENZA.
 CAISSON 4T POUR MODULE 2 DE LA CRÉDENCE.

KIT 8 RUEDAS.
 KIT 8 RODES.
 KIT OF 8 CASTORS.
 KIT 8 ROULETTES.

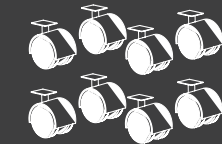
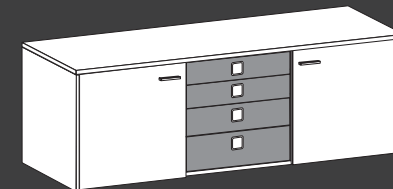

CM
 H=10

